

- Legenda**
 - Registo bruto gaveta ABNT c/PVC soldável - RG
 - Registo de Pressão com PVC soldável - RP
- Legenda das indicações**
 - CH Chuveiro - 25mm x 1/2"
 - LV Lavatório com joelho de 90° - 25 mm - 1/2"
 - RG Registo bruto gaveta ABNT c/PVC soldável - 3/4"
 - RP Registo de Pressão com PVC soldável - 25 mm - 3/4"
 - TLR Tanque de lavar com joelho de 90° - 25 mm - 3/4"
 - VS Vaso sanitário com caixa acoplada - 3/4"

Detalhe H2
escala 1:25

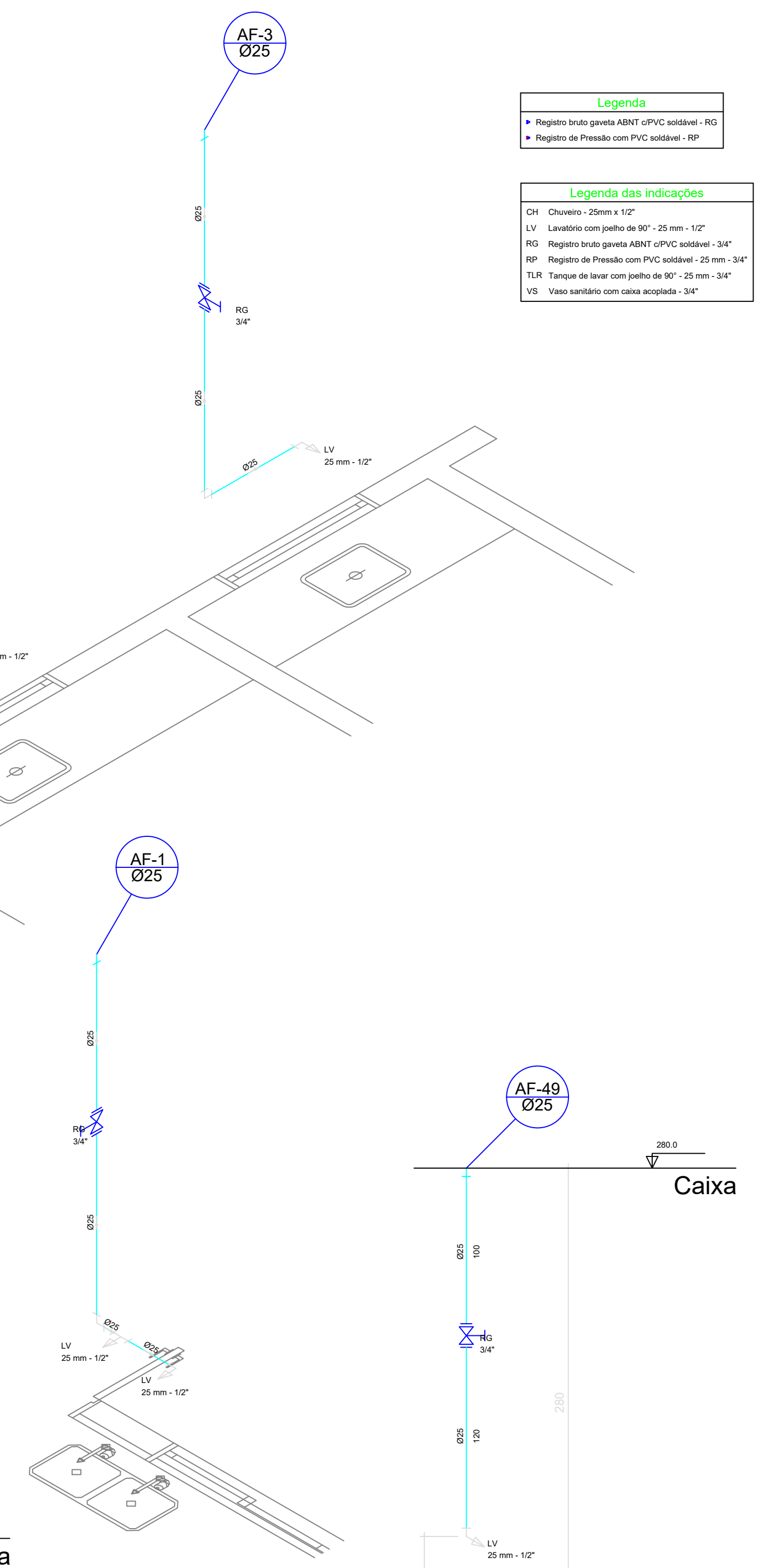

Detalhe H1
escala 1:25

Corte C3
escala 1:25

HIDRÁULICO TÉRREO
escala 1:200

Corte C1
escala 1:25

Corte C2
escala 1:25

		ESTADO DE MATO GROSSO PREFEITURA MUNICIPAL DE BARRA DO GARÇAS CNPJ 03.439.239/0001-50 Rua Carajás, 522 centro - Barra do Garças MT - CEP 78.600-000		 L.F. Pereira Engenharia CNPJ 24.686.425/0001-64 Rua Concordia, nº 767 S. - Bairro: Jardim Primavera, CEP: 78575-000 - Juara-MT - (66) 98463-8930	
COORDENADAS: 15°53'01"S 052°14'51"W					
Obra :		REFORMA E AMPLIAÇÃO DO PRONTO SOCORRO E HOSPITAL MUNICIPAL MILTON PESSOA MORBECK			Folha :
Conteúdo :		PROJETO HIDRÁULICO			01/05
Local :		HOSPITAL MUNICIPAL DE BARRA DO GARÇAS, JARDIM AMAZÔNIA 1 BARRA DO GARÇAS - MT			APROVAÇÃO
Propriedade :		Prefeitura Municipal Barra do Garças			
Autor do projeto:		Responsável Técnico:			
ENGENHEIRO CIVIL Luiz Fernando Pereira CREA: 170.633.6586 RN		ENGENHEIRO CIVIL			
Folha: A0	Dimensões:	Escala :		INDICADAS	
Arquivo :	CAD	Data : Jan/2023		Projetista :	